

- OPIS:
- nawiew
 - wywiew
 - czerpny
 - wyrzutowy
 - ∅ — przepustnica reg.
 - ⊙ — wywiewnik
 - — nawiewnik
 - nawiewnik—dysza dalekiego zasięgu
 - ⊙ — wentylator wywiewny
 - wew. jednostka klimatyzacyjna

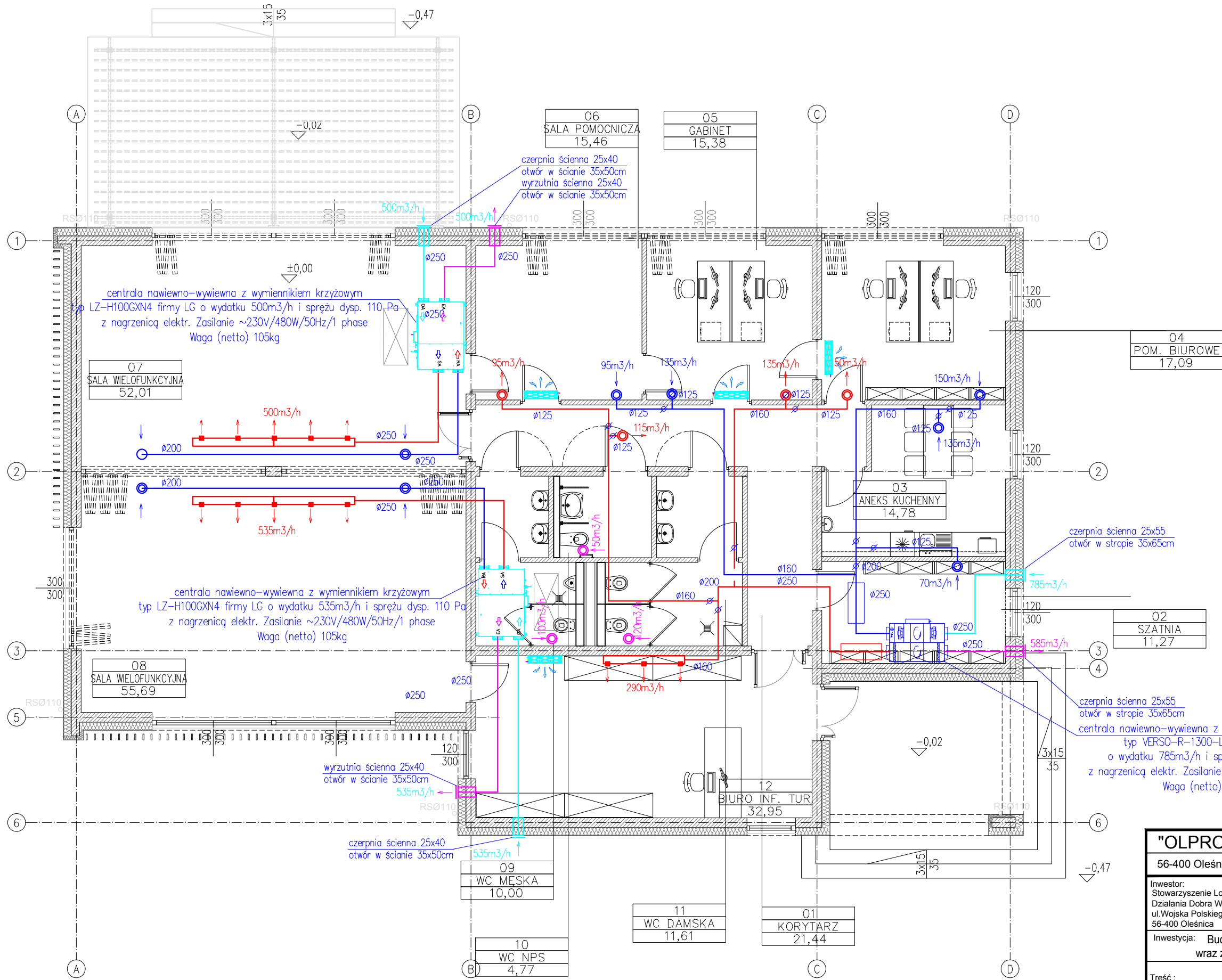

| | | | |
|--|--|-------------------------------|-------------------------|
| "OLPROJEKT" - Paweł Oleniecki | | | |
| 56-400 Oleśnica, ul. Wiśniowa 19, tel. 607-273-449 | | | |
| Inwestor: Stowarzyszenie Lokalna Grupa Działania Dobra Widawa ul. Wojska Polskiego 67/69 56-400 Oleśnica | Adres inwestycji: Stradomia Wierzchnia, ul. Sosnowa dz. nr 706/4, obręb Stradomia Wierzchnia, Gmina Syców | Faza: PROJEKT BUDOWLANY | Nr rys. 03/IS |
| Inwestycja: Budowa Centrum Turystyczno - Rekreacyjnego "DOBRA WIDAWA" wraz z zagospodarowaniem terenu i niezbędną infrastrukturą techniczną | | | Data grudzień 2020 |
| INSTALACJE WENTYLACJA MECHANICZNA I KLIMATYZACJA | | | |
| Treść: Branża: ARCHITEKTURA | Projektant: mgr inż. arch. Piotr Pabisz spec.architektoniczna | 301/01/DUW | |
| | Sprawdziła: mgr inż. arch. Aleksandra Tallat-Szczotka spec.architektoniczna | 313/01/DUW | |
| Branża: SANITARNA | Opracował: mgr inż. Anna Siwek spec. inst. w zakresie sieci i inst. sanit. b.o. | 271/DOŚ/07 | |
| | Sprawdził: mgr inż. Anna Duchnowska spec. inst. w zakresie sieci i inst. sanit. b.o. | 100/DOŚ/06 | |
| PROJEKT CHRONIONY USTAWĄ O PRAWACH AUTORSKICH, WSZELKIE PRAWA ZASTRZEŻONE WYKORZYSTYWANIE TEGO PROJEKTU PRZEZ INNE JEDNOSTKI PROJEKT. WYMAGA ZGODY AUTORA | | | |